

„Schritt-für-Schritt“-Anleitungen für

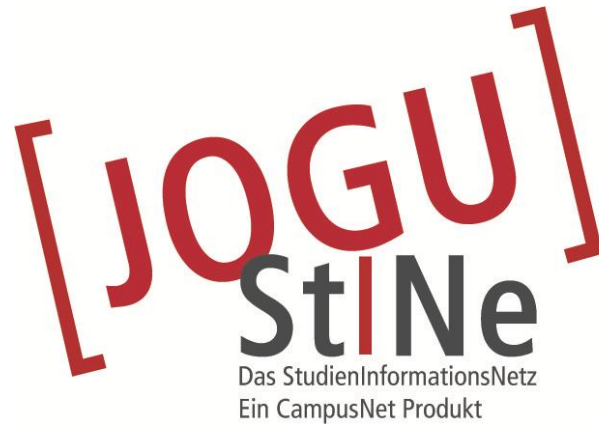

WEB 2.14

Noteneingabe in Excel 2010

Programmversion 3.00.025a

Inhalt

0	Vorbemerkungen	2
1	Noteneingabe in Microsoft Excel 2007	2
1.1	Öffnen der aus JOGU-StiNe exportierten Datei	2
1.2	Noteneingabe	7
1.3	Speichern der Notenliste zum Import in JOGU-StiNe	8

0 Vorbemerkungen

Mit Hilfe dieser Anleitung lernen Sie, wie Sie die aus JOGU-StiNe exportierten Teilnehmerlisten in Microsoft Excel importieren und nach der Noteneingabe wieder für den Import in JOGU-StiNe bereitstellen können. Wie Sie Teilnehmerlisten aus JOGU-StiNe exportieren, erfahren Sie in der Anleitung „Export von Teilnehmerlisten zur Noteneingabe außerhalb von JOGU-StiNe“.

1 Noteneingabe in Microsoft Excel 2010

1.1 Öffnen der aus JOGU-StiNe exportierten Datei

Öffnen Sie Microsoft Excel 2010. Klicken Sie zum Öffnen der aus JOGU-StiNe exportierten Bewertungsliste zunächst auf das Menü „Datei“ am oberen linken Rand des Fensters und dann auf die Schaltfläche „Öffnen“.

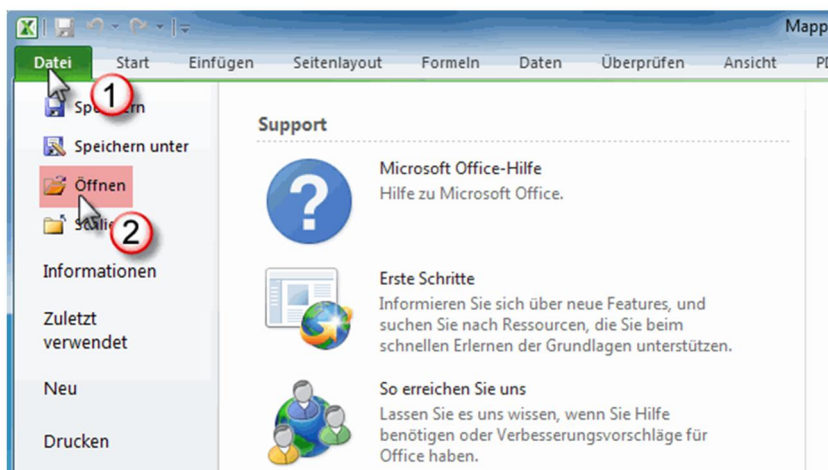

Im Dateiauswahl-Dialog wählen Sie die aus JOGU-StiNe exportierte Notenliste. Beachten Sie bitte, dass der Dateifilter auf „Textdateien (*.prn; *.txt; *.csv)“ oder „Alle Dateien (*.*)“ eingestellt werden muss. Wählen Sie dazu aus der Dropdown-Liste den betreffenden Dateityp.

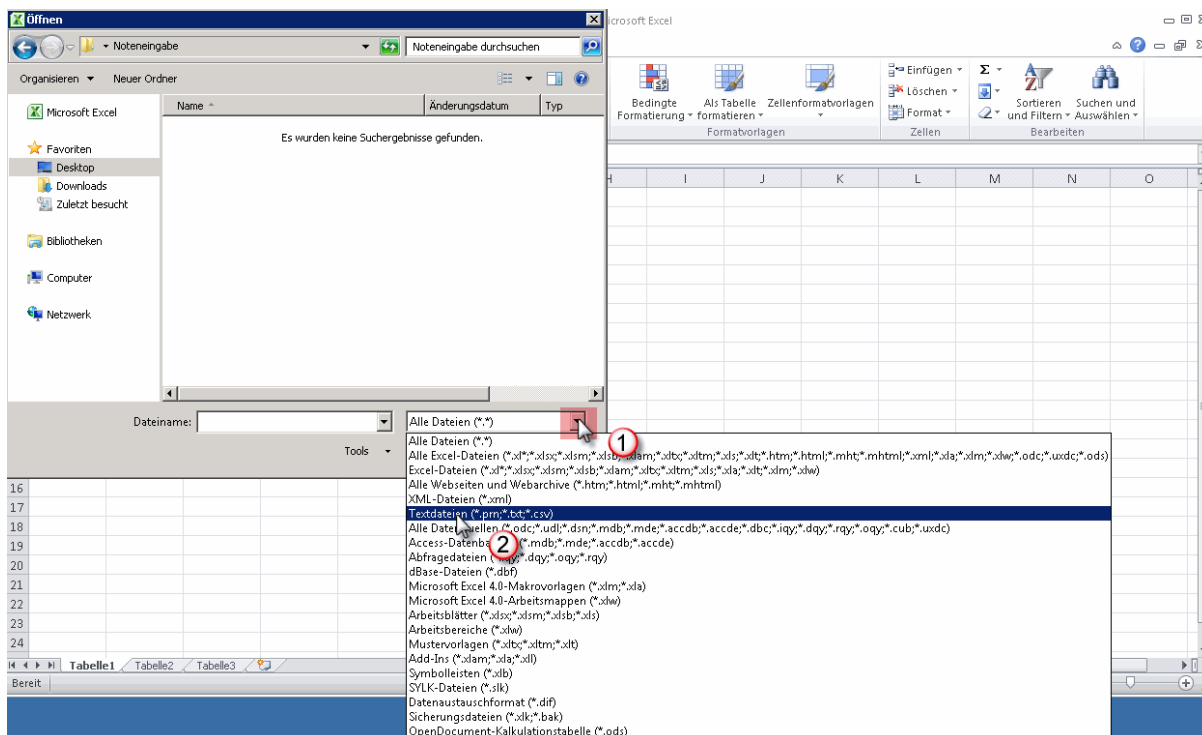

Markieren Sie anschließend die zuvor exportierte Textdatei und klicken auf die Schaltfläche „Öffnen“.

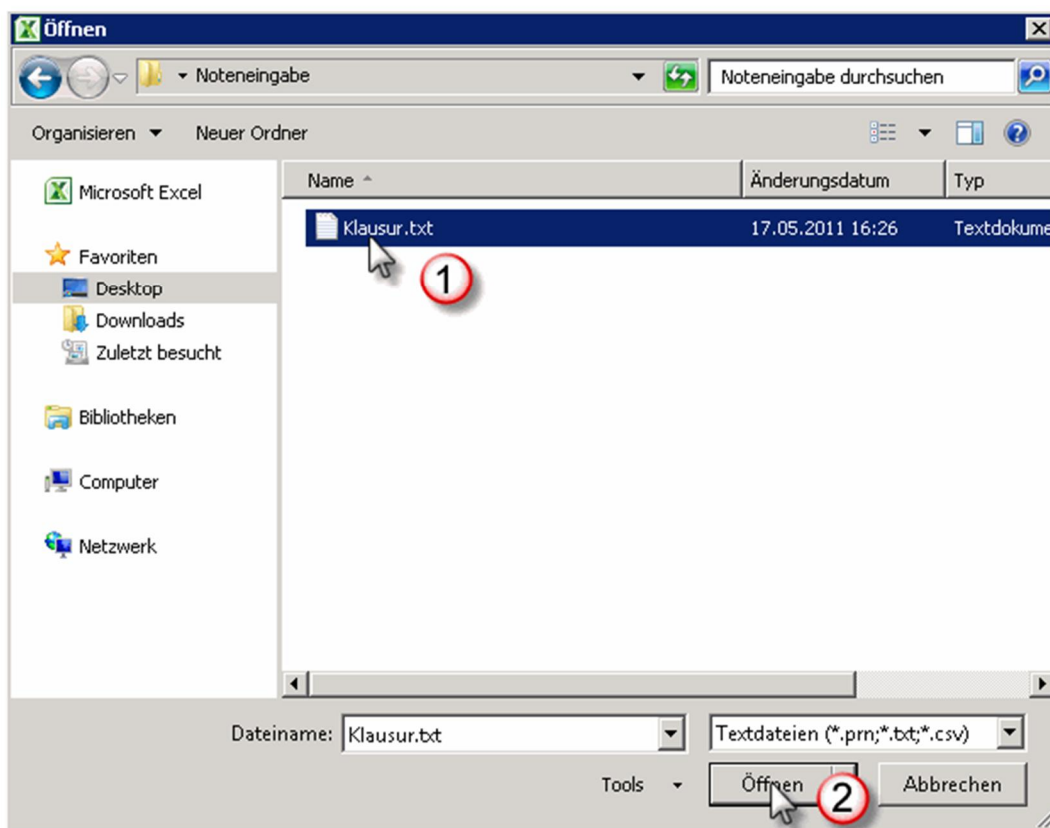

Im letzten Schritt klicken Sie auf die Schaltfläche „Fertig stellen“, um den Textkonvertierungs-Assistenten zu beenden.

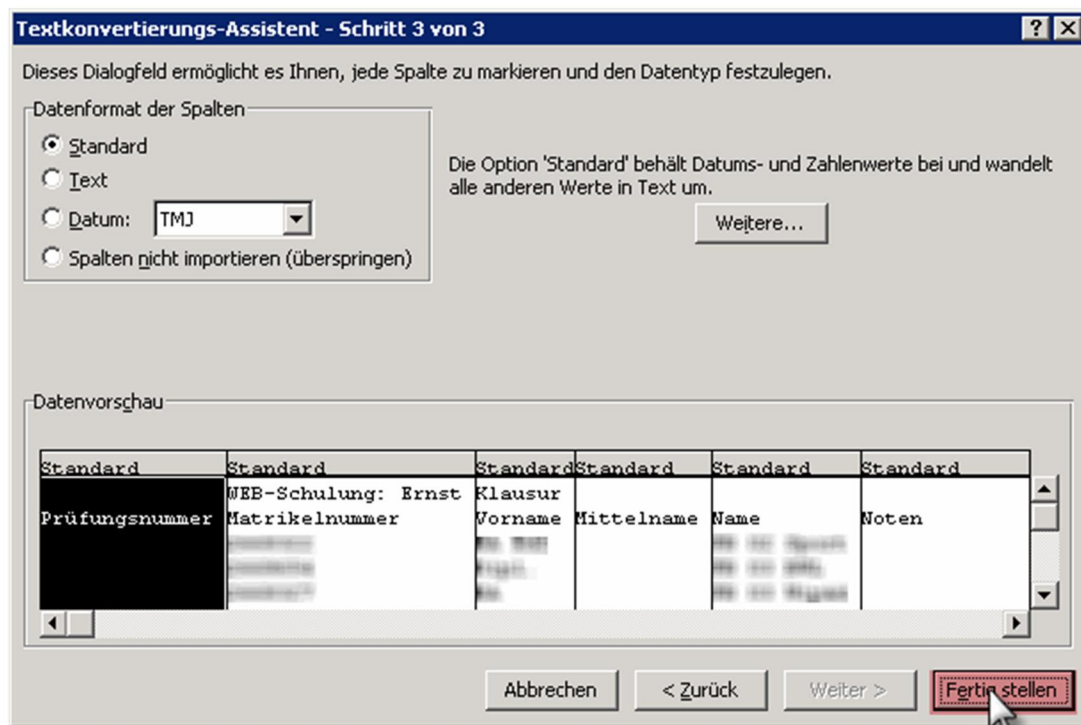

Jetzt erscheinen die Daten korrekt in Microsoft Excel. Aus Gründen der Übersichtlichkeit können Sie die „Spalte E (Name)“ auf die Breite des längsten Namens verbreitern.

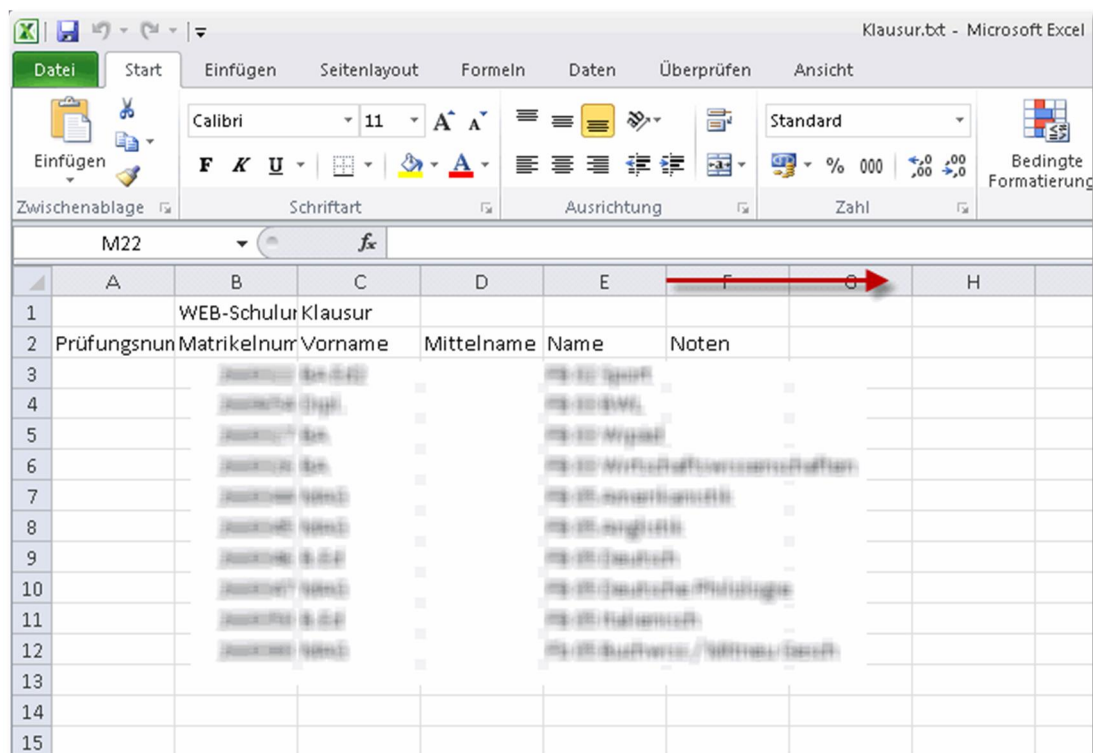

Bevor Sie Noten eingeben, sollten Sie alle Spalten als „Text“ formatieren. Gehen Sie dazu wie folgt vor. Markieren Sie alle Spalten mit dem Befehl „STRG + A“ (gleichzeitiges Drücken der STRG- und A-Taste). Die verwendeten Spalten werden mit einem Markierungsrahmen versehen.

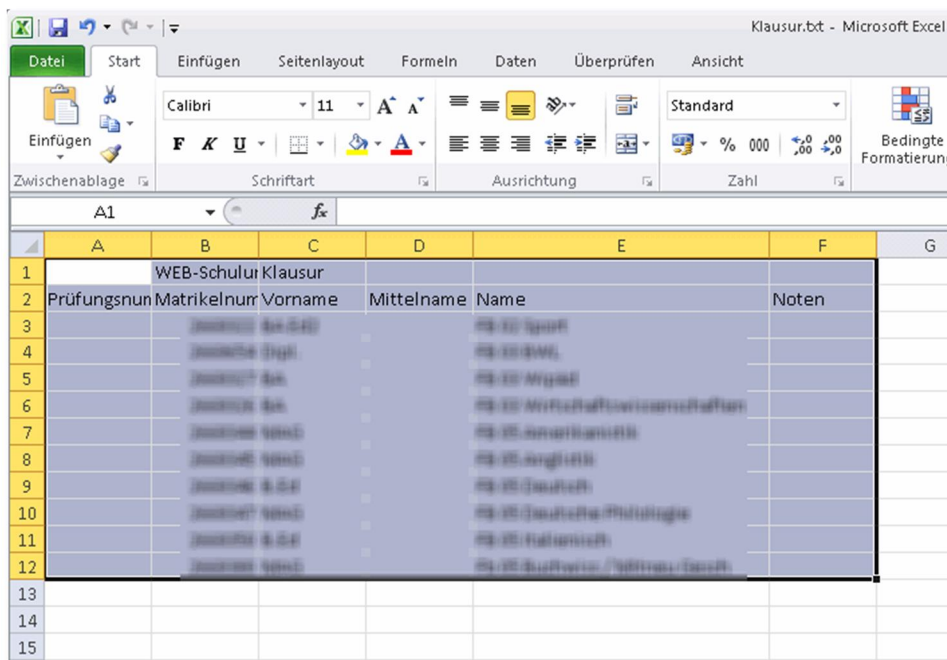

Bewegen Sie den Mauszeiger in den markierten Bereich. Drücken Sie dann einmal die rechte Maustaste. Daraufhin erscheint das unten stehende Kontextmenü. Hier wählen Sie den Menüpunkt „Zellen formatieren“ aus.

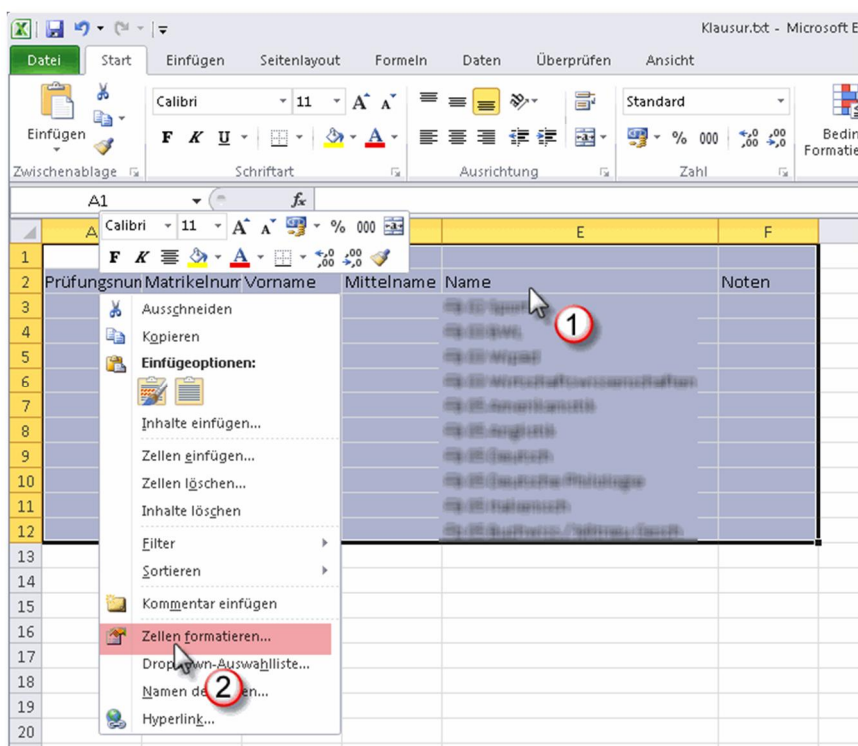

Der Dialog „Zellen formatieren“ öffnet sich. Wählen Sie auf dem Reiter „Zahlen“ die Kategorie „Text“ und klicken anschließend auf die Schaltfläche „OK“.

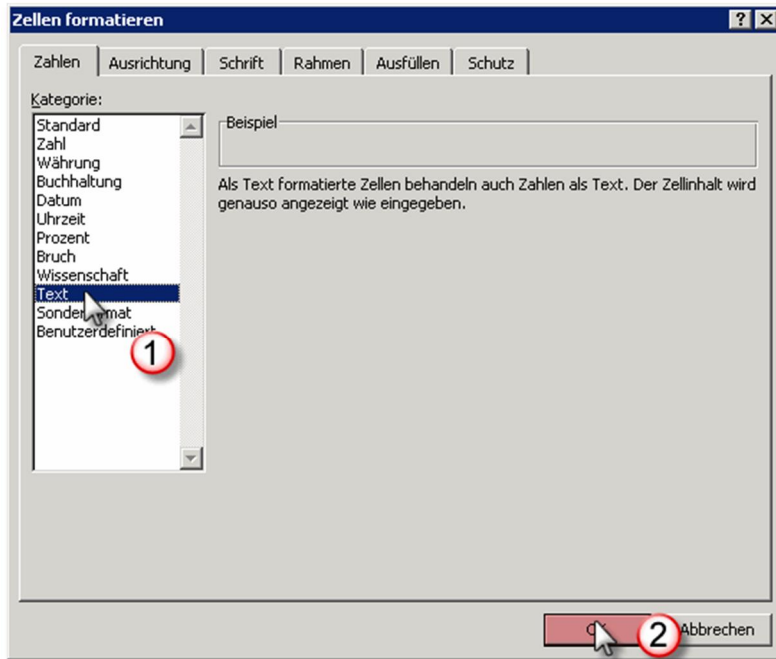

Sie erkennen die Änderung der Spaltenformatierung daran, dass sich die Ausrichtung der Daten in den Spalten, die vorher als „Zahlen“ formatiert waren (z.B. Matrikelnummern) von rechtsbündig nach linksbündig ändert.

1.2 Noteneingabe

Sind die in Kapitel 1.1 gemachten Vorarbeiten beendet, können Sie die Bewertungen in die Spalte F (Noten) gemäß dem in JOGU-StiNe an der Prüfung hinterlegtem Bewertungsschema erfassen (z.B. 1,0; 1,3; 1,7 oder be, nb).

WEB-Schulur Klausur					
Prüfungsnr	Matrikelnr	Vorname	Mittelname	Name	Noten
2008001	84 040			MG-St Sport	3,7
2008004	0798			MG-St BWL	2,0
2008007	84			MG-St Wirtschaft	4,0
2008008	84			MG-St Wirtschaftswissenschaften	1,3
2008008	9890			MG-St Amerikanistik	3,3
2008008	9890			MG-St Englisch	2,7
2008008	8 04			MG-St Deutsch	4,0
2008007	9890			MG-St Deutsche Philologie	1,7
2008008	8 04			MG-St Naturwissenschaften	2,7
2008008	9890			MG-St Buchwesen / Wirtschaftswissenschaften	2,3

! HINWEIS: Die Reihenfolge und die Anzahl der Spalten dürfen auf keinen Fall geändert werden. Ansonsten ist kein Reimport in JOGU-StiNe mehr möglich!

1.3 Speichern der Notenliste zum Import in JOGU-StiNe

Um die Liste für den Import in JOGU-StiNe abzuspeichern, klicken Sie im Menü „Datei“ auf den Menüpunkt „Speichern unter“.

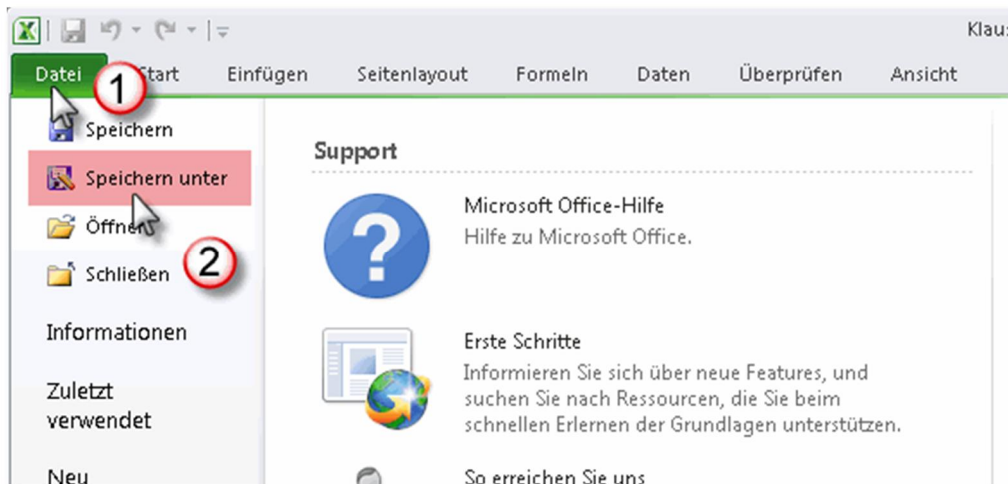

Im „Speichern unter“-Dialog können Sie der Datei wie in diesem Beispiel gezeigt einen neuen Namen geben. Als Dateityp muss der Typ „Text (Tabstopp-getrennt)(* .txt)“ ausgewählt werden, ansonsten ist ein Re-Import in JOGU-StiNe nicht möglich.

Anschließend klicken Sie auf die Schaltfläche „Speichern“, um die Datei im eingestellten Format abzuspeichern.

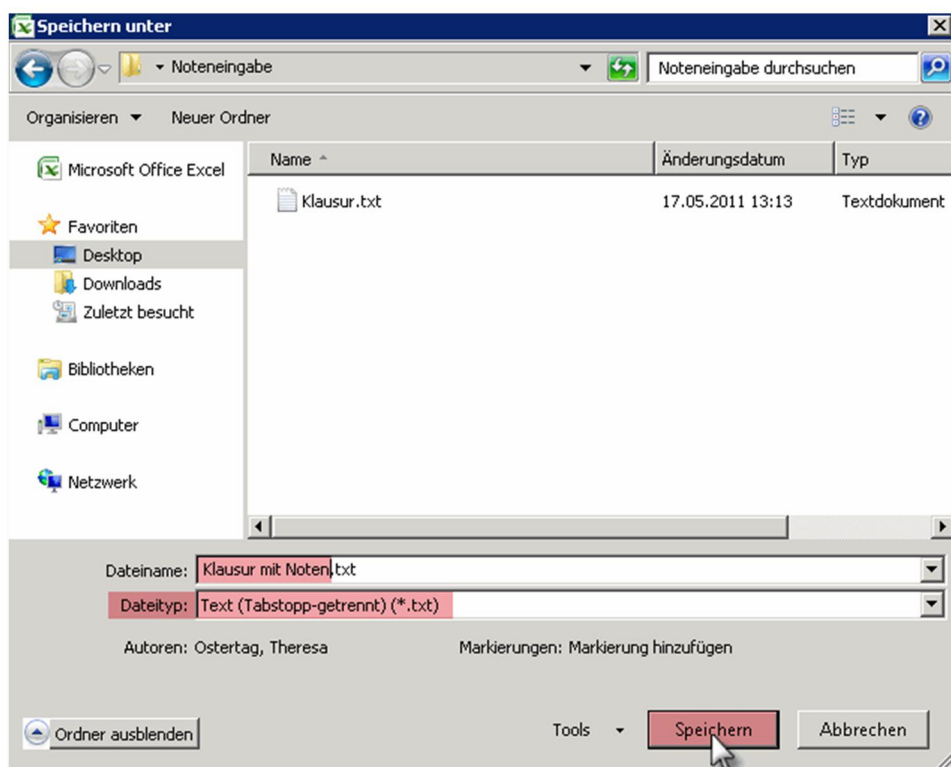

Bestätigen Sie die folgende Meldung mit „Ja“.

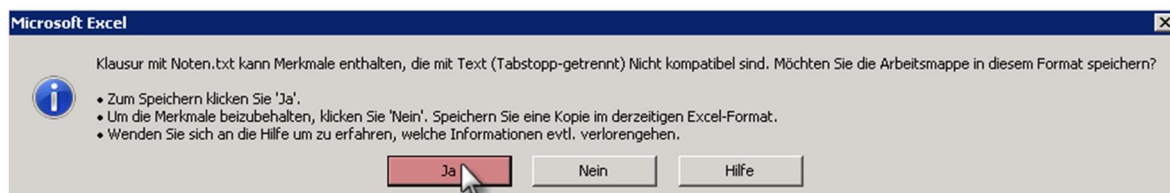

Danach können Sie Microsoft Excel beenden.

Eine Anleitung zum Import der Daten nach JOGU-StINe finden Sie im Handout „Import von Bewertungslisten“.